

Agenzia delle Entrate
CATASTO FABBRICATI
 Ufficio provinciale di
Padova

Dichiarazione protocollo n. PD0046446 del 10/04/2024

Comune di Padova

Via Bergamo

civ. 6

Identificativi Catastali:

Sezione:
 Foglio: 123
 Particella: 198
 Subalterno: 37

Compilata da:
 Polignano Giuseppe
 Iscritto all'albo:
 Geometri
 Prov. Padova

N. 3316

Data: 11/04/2024 - 17:08:27 - Richiedente: PLGGP86C04G2241
 Totale schede: 1 - Formati di acquisizione: A3(297x420) - Formato stampa richiesto: A3(297x420)
 Utente: pnammerla@agenziaentrate.it

Data: 11/04/2024 - n. 199827 - Richiedente: PLGGP86C04G2241

Geometria	n.1	Scala 1: 200
-----------	-----	--------------

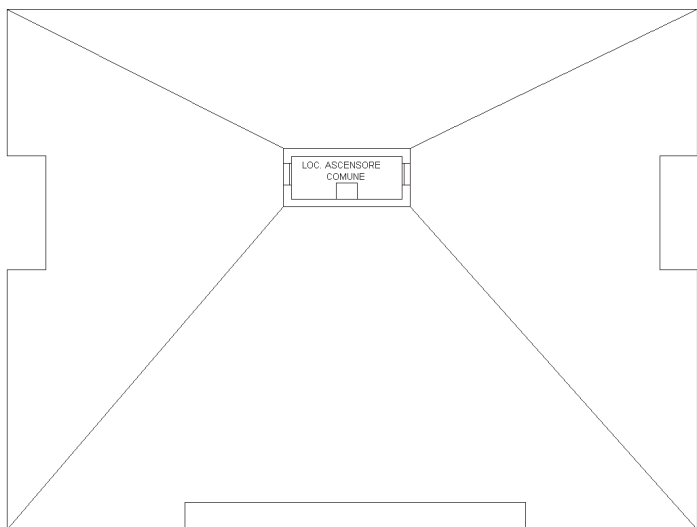

PIANO QUINTO H= 240

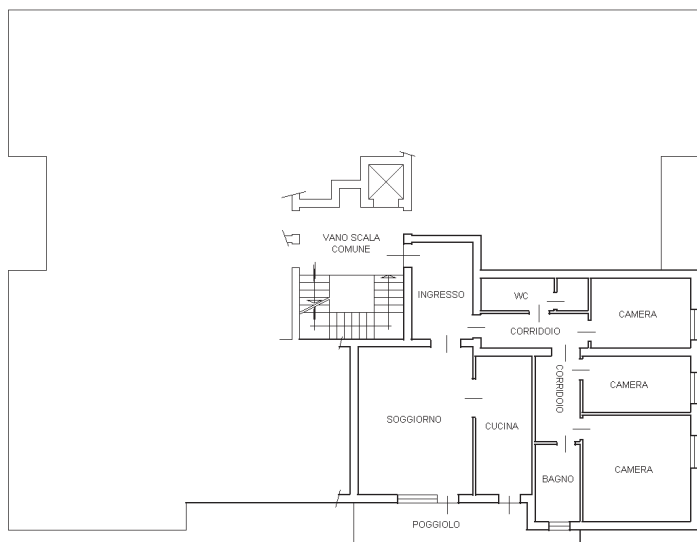

PIANO PRIMO H= 280

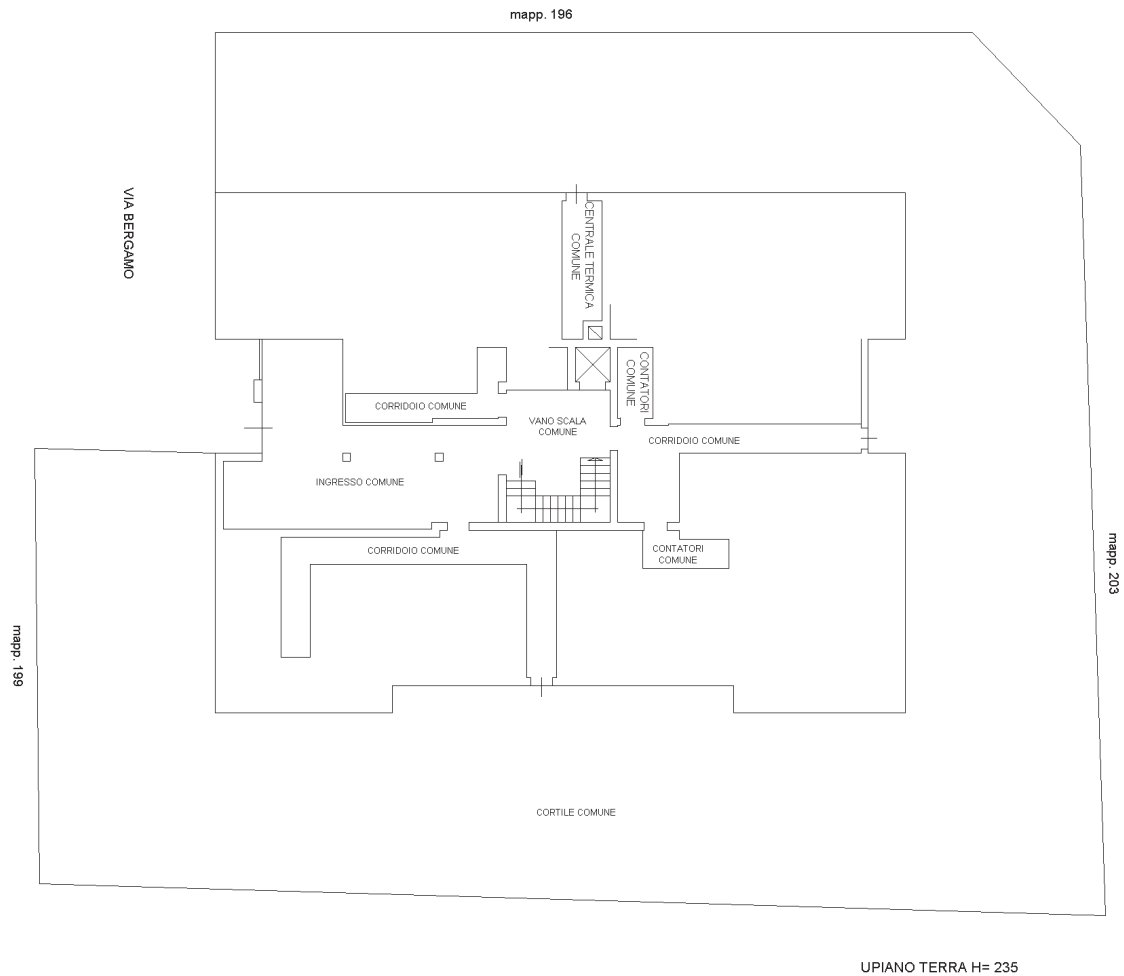

UPIANO TERRA H= 235



MODLLARIO
F. - Cat. S. T. - 315



MINISTERO DELLE FINANZE
DIREZIONE GENERALE DEL CATASTO E DEI SERVIZI TECNICI ERARIALI

Mod. B (Nuovo Catasto Edilizio Urbano)

Lire
20

NUOVO CATASTO EDILIZIO URBANO

(R. DECRETO LEGGE 13 APRILE 1939, N. 632)

Planimetria dell'immobile situato nel Comune di Padova Via Berzani e. m. 20

Ditta

Allegata alla dichiarazione presentata all'Ufficio Tecnico Erariale di Padova 618
125

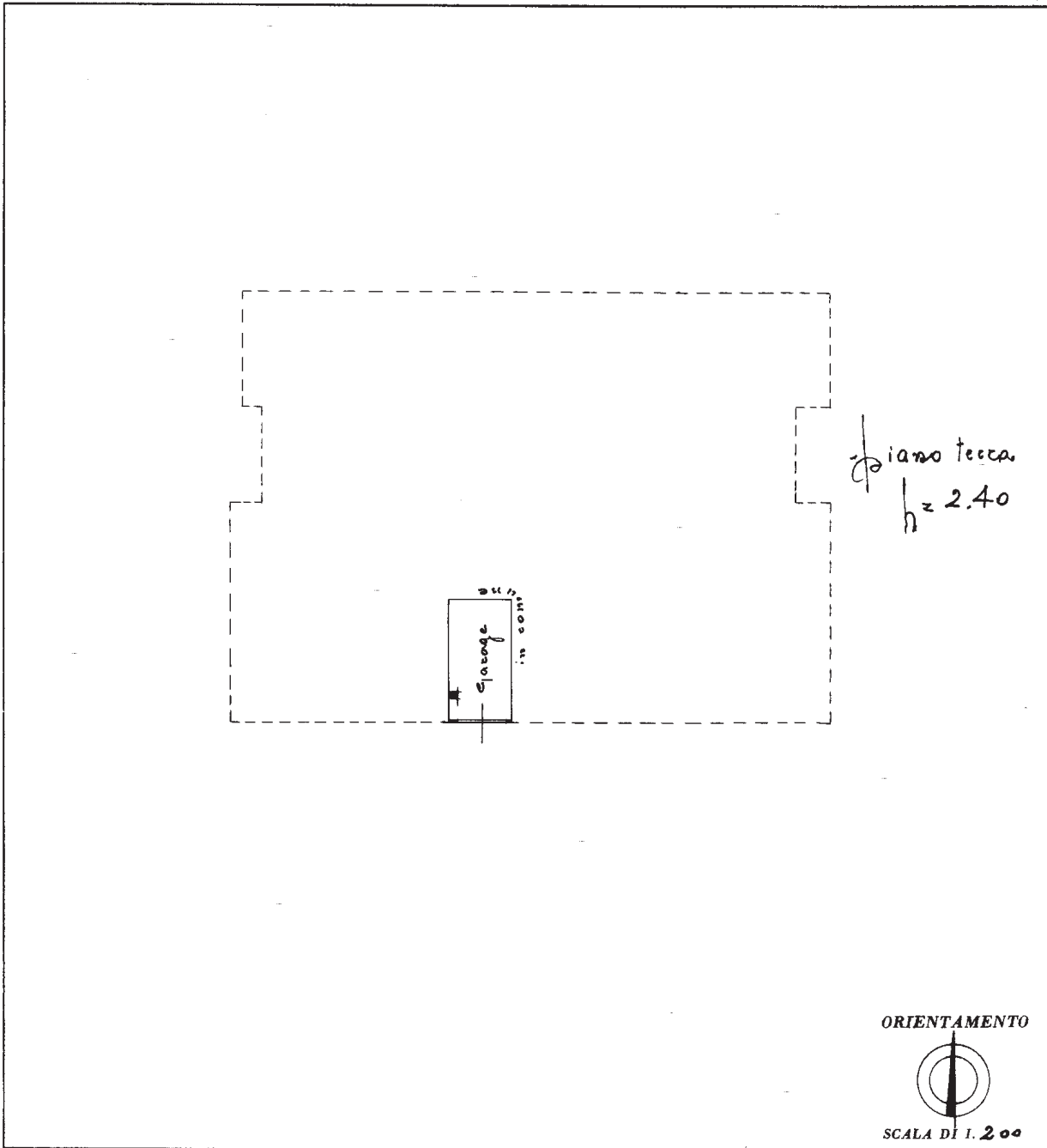

SPAZIO RISERVATO PER LE ANNOTAZIONI D'UFFICIO

DATA	
PROT. N°	

Compilata dal Geometra
(Titolo, nome e cognome del tecnico)
Delandò Oscar
 Iscritto all'Albo de Geometri
 della Provincia di Padova
 DATA 30 luglio 1962
 Firma: Geom. Oscar Delandò

ST. I. I. POLIGRAFICO DELLO STATO