

MODULARIO
a.f.f. n. 467



MINISTERO DELLE FINANZE
DIPARTIMENTO DEL TERRITORIO

CATASTO EDILIZIO URBANO (RDL 13-4-1939, n. 652)

CADONEGHE

Via G. Marconi

Planimetria di u.i.u. in Comune di via civ.

MOD. BN (CEU)

LIRE
200

N. C. T.			N. C. E. U.				
fg.	all.	mapp.	sez.	fg.	all.	mapp.	sub.
5	-	3	-	5	-	3	3

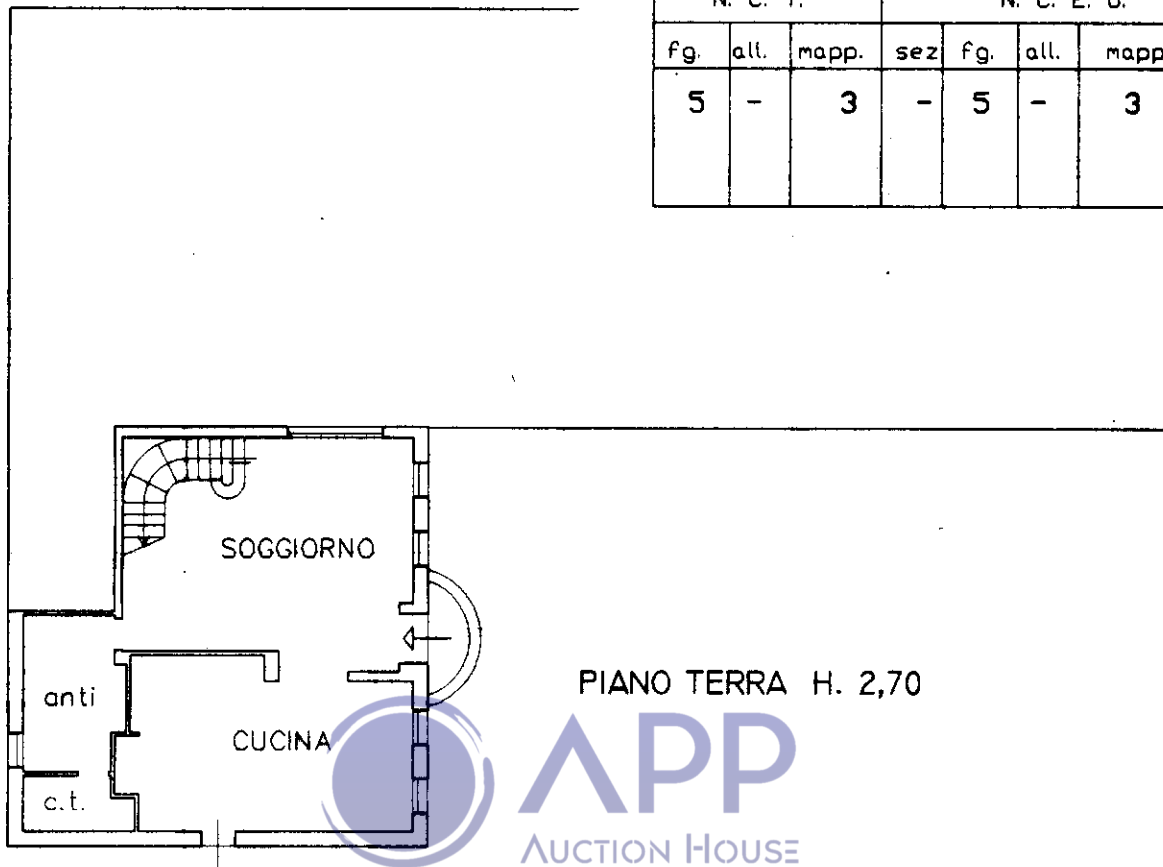

PIANO TERRA H. 2,70

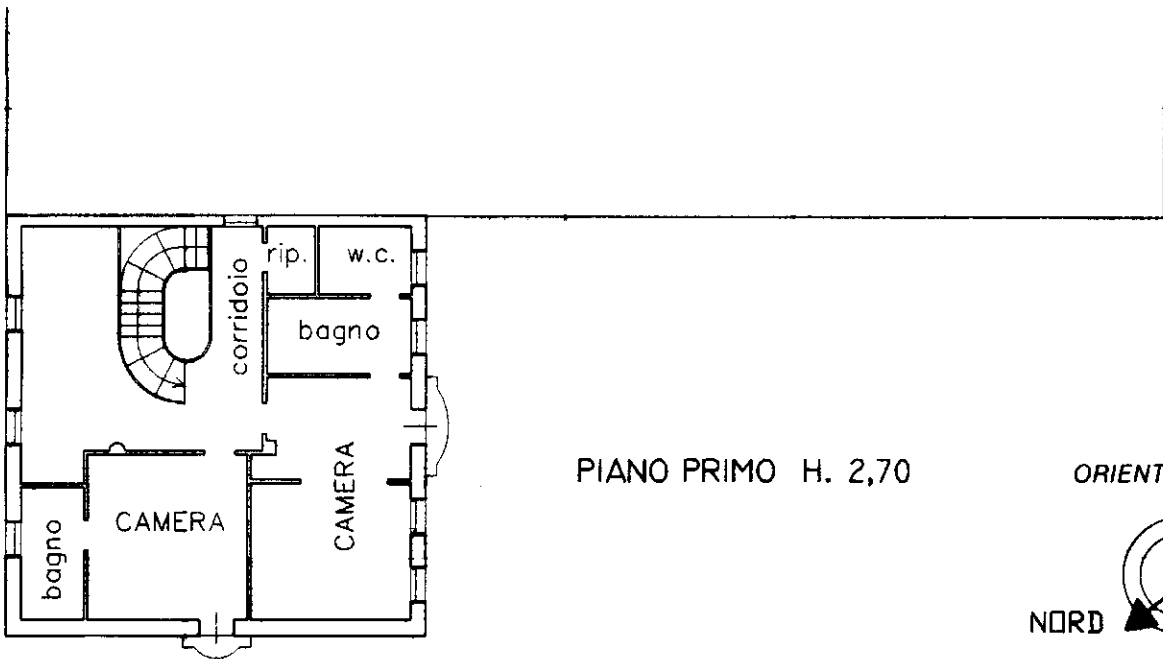

PIANO PRIMO H. 2,70

ORIENTAMENTO



SCALA DI 1:200

Nome - Istituto Poligrafico e Zecca dello Stato - P.V.

Catasto dei Fabbricati - Situazione al 08/01/2026 - Comune di CADONEGHE(B345) - < Foglio 5 - Particella 3 - Subalterno 3 >
VIA GUGLIELMO MARCONI n. 138 Piano T.1

Dichiarazione di N.C.
Ultima planimetria in atti
Denuncia di variazione

RISERVATO ALL'UFFICIO

Data presentazione: 31/10/2001 - Data: 08/01/2026
Identificativi catastali
Totale schede: 1 - Formato di acquisizione:

n. sub.