

**Agenzia del Territorio
CATASTO FABBRICATI
Ufficio Provinciale di
Padova**

Dichiarazione protocollo n. PD0190730 del 02/05/2007

Planimetria di u.i.u. in Comune di Cadoneghe

Via Marconi Guglielmo

civ.

Identificativi Catastali:

Sezione:
Foglio: 5
Particella: 3
Subalterno: 6

Iscritto all'albo:
Geometri

Prov. Padova

N. 3337

Scheda n. 1

Scala 1:200

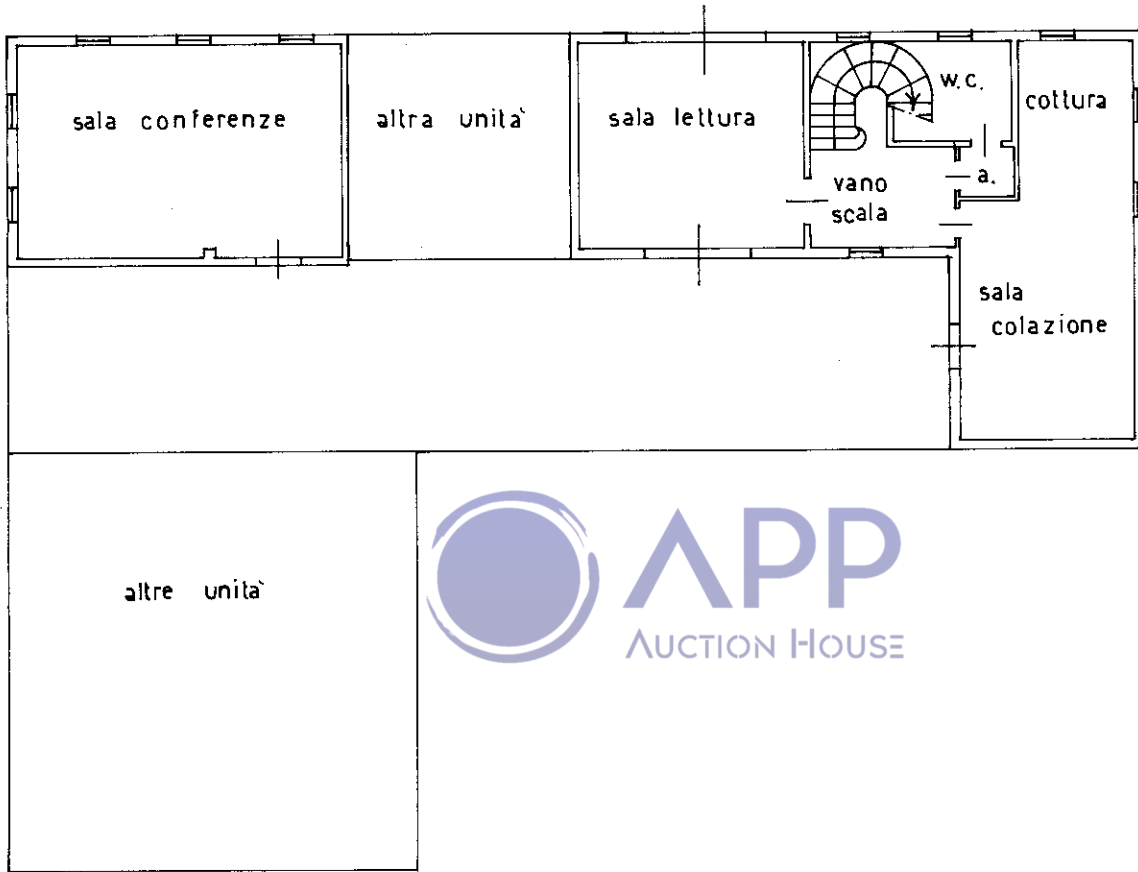

PIANO TERRA H: 270

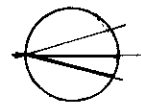

**Agenzia del Territorio
CATASTO FABBRICATI
Ufficio Provinciale di
Padova**

Dichiarazione protocollo n. PD0190730 del 02/05/2007

Planimetria di u.i.u. in Comune di Cadoneghe

Via Marconi Guglielmo

civ.

Identificativi Catastali:

Sezione:

Foglio: 5

Particella: 3

Subalterno: 6

Iscritto all'albo:
Geometri

Prov. Padova

N. 3337

Scheda n. 2

Scala 1:200

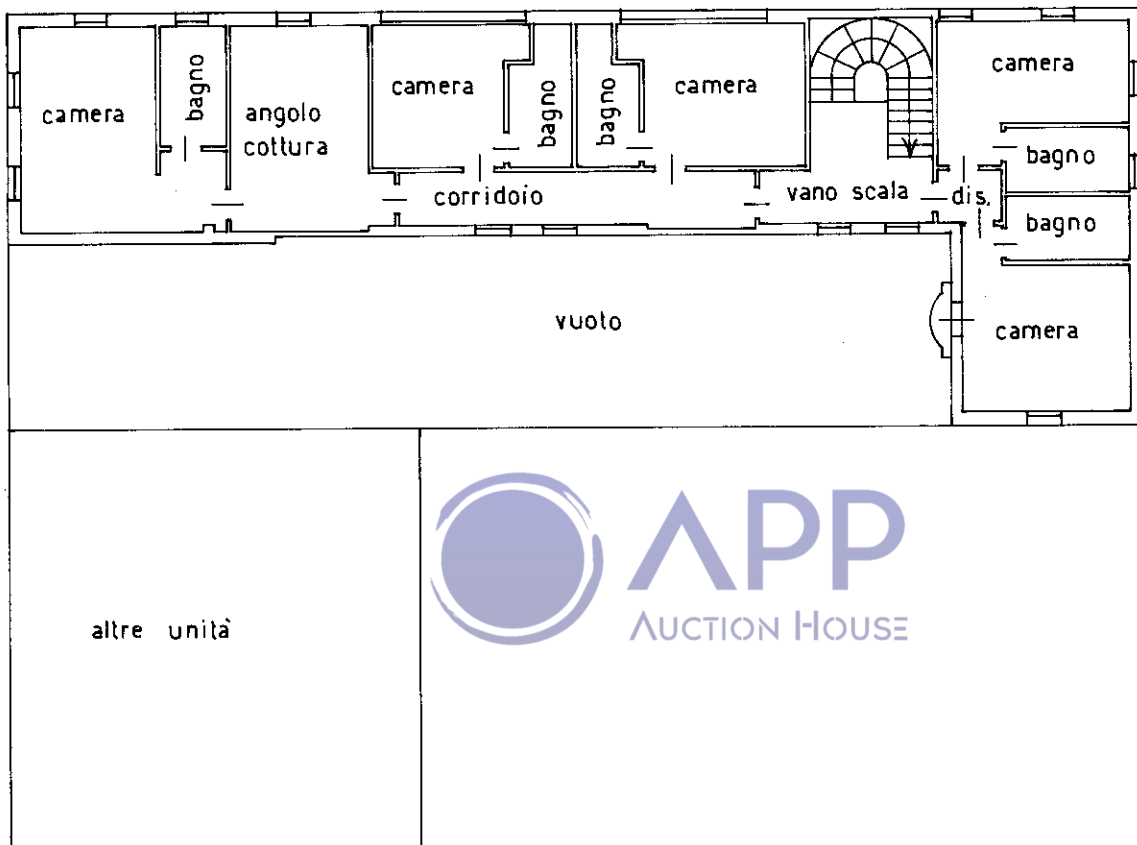

PIANO PRIMO H : 270

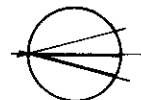

10
Catasto dei Fabbricati - Situazione al 08/01/2026 - Comune di CADONEGHE(B345) - < Foglio 5 - Particella 3 - Subalterno 6 >
VIA GUGLIELMO MARCONI n. 138 Piano T-1